Kennyrogers-PP

PROGENESIS KENNY ROGERS-PP **0200JE01457** **KOLONEL-PP x JX FEVER {5}-P x STEVE**

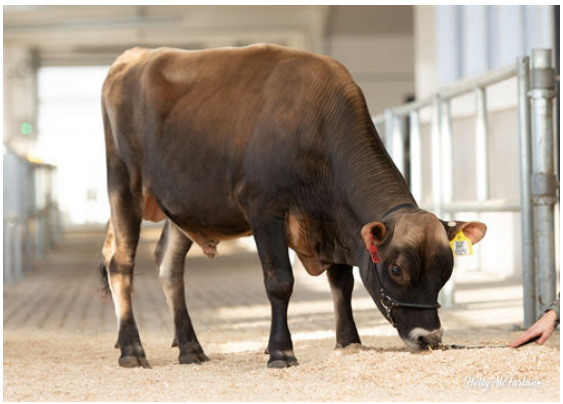

IMMUNITY+ GENOMAX POLLED A2A2

SANDCREEKS KOLONEL-PP
JX AHLEM FEVER PROMISE 59133 {6}-P VG-80%-2YR-USA
JX DUPAT FEVER {5}-P
JX AHLEM STEVE PROMISE 51168 {5} VG-85%-3YR-USA
CDF IRWIN STEVE
JX AHLEM MAXWELL PROMISE 47060 {4} VG-80%-3YR-USA

GPA LPI +1618 PRO$ 1524 JH1F JNSF

Num.Reg #: JE840M3239528926	aAa: 432651	DMS: 135,561
Nacimiento: 09/25/2022	Kappa Caseina: BB	Beta Caseina: A2A2

PRODUCCION G Rebaños G Hijas 59% Rep. GPA 25*APR

Leche kg	Grasa kg	Grasa %	Proteína kg	Proteína %
982	**44**	**-0.09**	**41**	**+0.03**

SALUD Y REPRODUCCIÓN **Immunity 105**

Vida en el Rebaño	**109**	Inmunidad crias	**103**
Células Somáticas	**98**	Facilidad de Parto	**104**
Fertilidad Hijas	**104**	Facilidad Parto de las Hijas	**105**
Cond. Corporal	**99**	Velocidad Ordeño	**104**
Resist. Mastitis.	**98**	Temperamento	**100**
Persistencia de la lactación	**102**	Resistencia a Enfermedades Metabólicas	**100**

TIPO G Rebaños G Hijas 47% Rep. GPA 25*APR
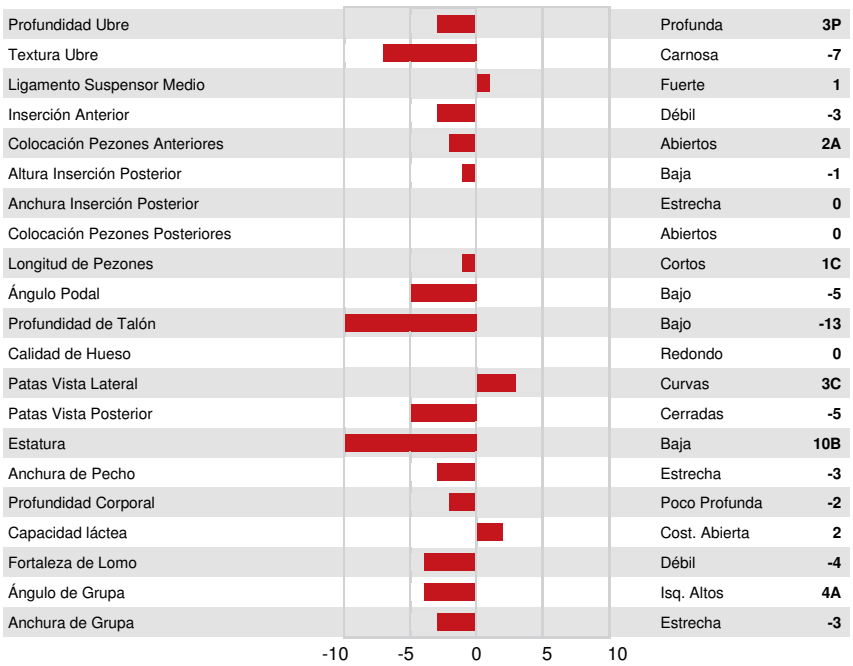
Tipo	**-5**	Fortaleza Lechera	**-4**
Sistema Mamario	**-3**	Grupa	**-4**
Patas	**-7**